Rubenītis rubināja

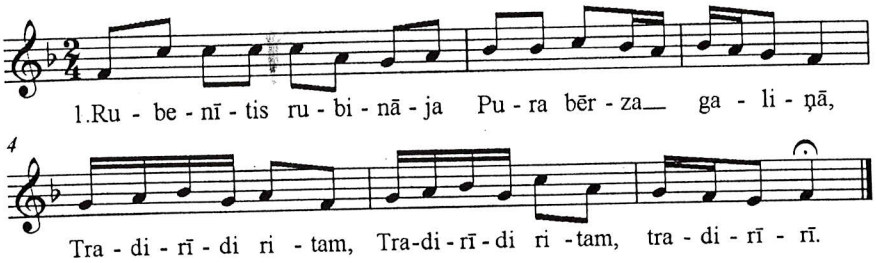

2. Aicināja savus radus
Pie bērziņa pumpuriem.

3. Rubi, rubi, rubenīti,
Pura bērza galiņā.

4. Gan tu rītu rubināsi,
Mana tēva tarbiņā.

Pierakstīta Rīgas Mālpilī 1930

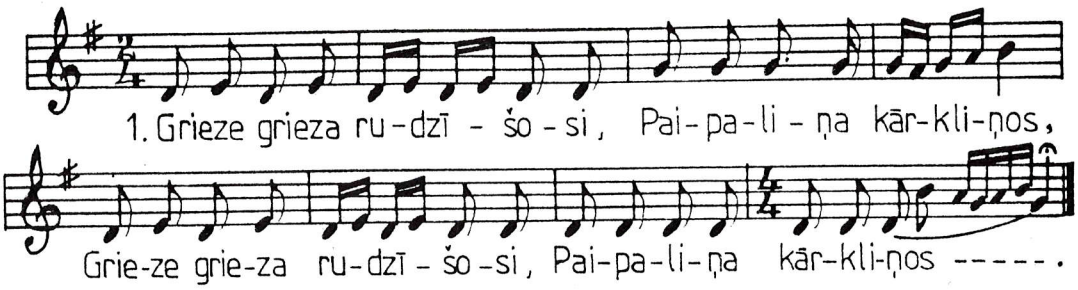

2. Grieze rudzus briedināja,
Paipaliņa kāsināja.
3. Sloka dzina paipaliņu
Garām visu purva malu,
4. Ak tu, traka gardegune,
Sējas putnu dzenādama.