No P. Jurjāna Latviešu tautas dziesmu izlases, 1949

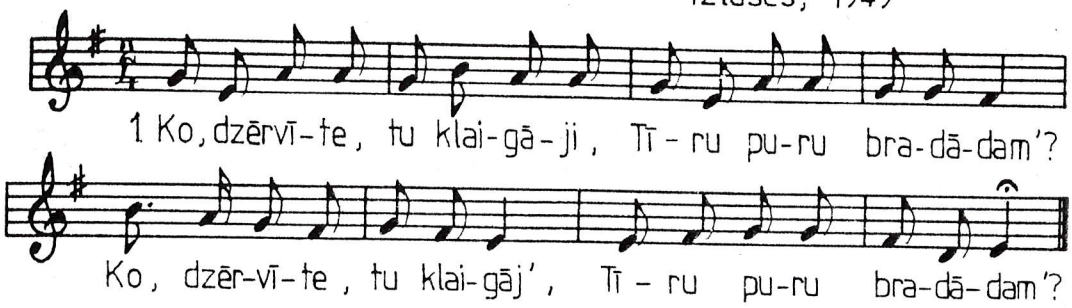

2. Man nokrita zelta piesis,
   Ar ķīvīti dancojot.
3. Rubenītis rubināja
   Pura bērza galiņā,
4. Aicināja savus radus
   Pie bērziņa pumpuriem.

Teikusi Līze Graubiņa Bauskas Zālītē 1925

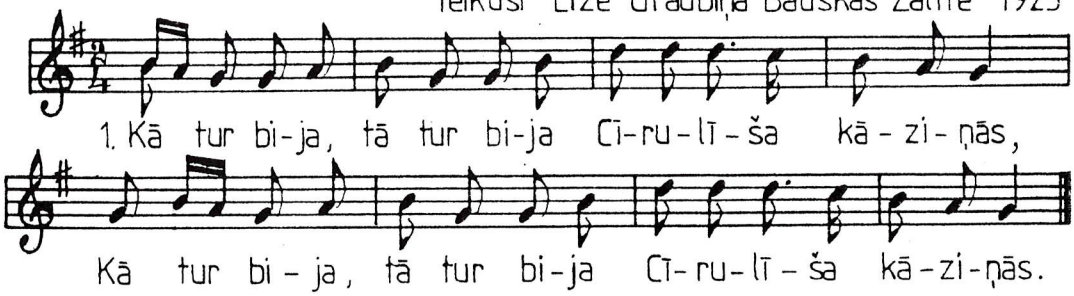

2. Cīrulītis alu dara
   Kumeliņa pēdiņā,
3. No pustreša miežu grauda
   Sešas mucas alutiņ',
4. Tur dzer kungi, tur bajāri,
   Zeme rība dancojot.